

## **Externe integratie**

### **Samenloop financiering Wlz-Zvw**

#### **SA801-SA802**

##### **Invulinstructie [INV]**

Versie EI-standaard	1.0
Versie datum	23-12-2016
Uitgave document	2
Uitgave datum:	11-10-2019
Kenmerk:	SA801-SA802v1.0_INVu2

## Adres- en contactgegevens

### Correspondentie-adres

Vektis C.V.  
Postbus 703  
3700 AS ZEIST

### Bezoekadres

Vektis C.V.  
Sparrenheuvel 18  
3708 JE ZEIST

Telefoon: 030 - 8008 300

Voor veel gestelde vragen en om je specifieke vraag te stellen kun je terecht op de website van Vektis: [www.vektis.nl](http://www.vektis.nl).

Informatie over standaarden kun je vinden op [www.vektis.nl/streams/standaardisatie](http://www.vektis.nl/streams/standaardisatie).

De inhoud van de Vektis standaardisatie documentatie is met uiterste zorgvuldigheid tot stand gebracht. De inhoud wordt regelmatig gecontroleerd en geactualiseerd. Vektis kan echter niet aansprakelijk worden gesteld voor de juistheid, volledigheid en actualiteit van de website. Vektis is niet aansprakelijk voor eventuele schade of consequenties ontstaan door direct of indirect gebruik van de inhoud van de documentatie.

Informatie uit deze documentatie mag je overnemen mits je daarbij de bron vermeldt.

Vektis C.V., Zeist

## Revisie Samenloop financiering Wlz-Zvw

Versie EI-standaard	Uitgave document	Aard/reden wijzigingen	Datum uitgave
1.0	2	Verhogen frequentie aanlevering	11-10-2019
1.0	1	Eerste uitgave voor eerste versie	23-12-2016

### Doelgroepen:

- Zorgkantoren
- Zorgverzekeraars
- VEKOZO

### Beheer EI-standaard

De EI-standaarden worden functioneel beheerd door Zorgverzekeraars Nederland. Het technisch beheer wordt uitgevoerd door Vektis C.V.

Dit document is tot stand gekomen in opdracht van Zorgverzekeraars Nederland. De EI-standaard is opgesteld in afstemming met Zorgverzekeraars Nederland en Vektis C.V.

## Voorwoord

Dit document betreft de invulinstructie Externe integratie Samenloop financiering Wlz-Zvw, 23-12-2016, SA801-SA802 versie 1.0 (uitgave2).

Het document verschijnt samen met de documenten:

- Externe integratie Samenloop financiering Wlz-Zvw SA801, berichtspecificatie [BER];
- Externe integratie Retour samenloop financiering Wlz-Zvw SA802, berichtspecificatie [BER];
- Externe integratie Samenloop financiering Wlz-Zvw SA801-SA802, standaardbeschrijving [STB];
- Externe integratie Samenloop financiering Wlz-Zvw SA801 registratie bedrijfs- en controleregels [RBC].
- SA801-SA802v1.0\_XSDu1.zip;
- XML Schema Definition Architectuurprincipes, versie 1.1, 31-03-2016.

Dit document bevat de invulinstructie van de EI-standaard voor het digitaal uitwisselen van gegevens over Samenloop financiering Wlz-Zvw.

EI-standaarden zijn te raadplegen via Vektis Streams, webapplicatie standaardisatieproducten: <http://ei.vektis.nl>.

## Inhoudsopgave

1	Inleiding.....	6
2	Invulinstructie Samenloop financiering Wlz-Zvw.....	8
2.1	Verzenden samenloopbericht .....	8
2.1.1	Selecteren Wlz-cliënten voor samenloop .....	8
2.1.2	Bepalen geleverde zorg in samenloopbericht .....	9
2.1.3	Verzenden samenloopbericht naar VECOZO .....	12
2.2	Controleren samenloopbericht .....	18
2.3	Routeren samenloopbericht .....	20
2.3.1	Bepalen zorgverzekeraar bij cliënt .....	20
2.3.2	Verzenden samenloopbericht naar zorgverzekeraar .....	20
2.3.3	Verzenden verrijkt retourbericht naar zorgkantoor .....	24
3	Bijlagen .....	27
3.1	Mutatieoverzicht .....	27

## 1 Inleiding

De invulinstructie is een aanvulling op de standaardbeschrijving en berichtspecificaties.

Per betekenisvolle stap in de keten uit de standaardbeschrijving wordt een invulinstructie en een voorbeeld gemaakt.

Onderstaande illustratie geeft aan waar in het ketenproces de betekenisvolle stappen in de invulinstructie beschreven worden.

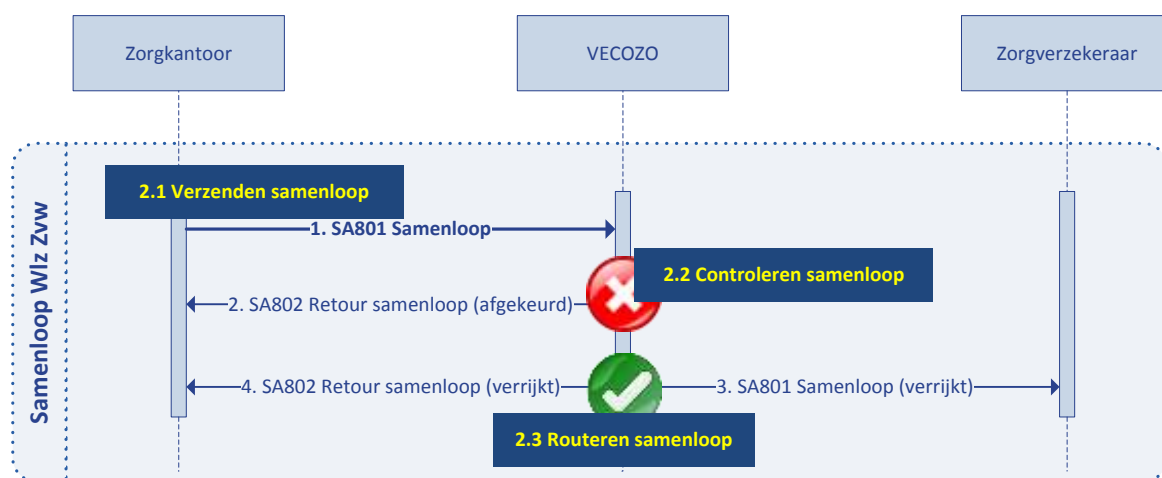

De casus<sup>1</sup> betreft het verzenden van een samenloopberichten in maart 2018 voor aanleverjaar 2017 en 2018.

De casus doorloopt de gehele cyclus van selecteren, controleren en routeren van samenloopberichten tussen de ketenpartijen.

Over deze casus worden de volgende stappen met betrekking tot de uitwisseling van gegevens tussen de ketenpartijen uitgevoerd:

[Paragraaf 2.1:](#) Verzenden samenloopbericht

1. Het zorgkantoor selecteert de Wlz-cliënten die voor samenloop in aanmerking komen.
2. Het zorgkantoor stelt samenloopbericht (en) samen en stuurt het naar VECOZO.

[Paragraaf 2.2:](#) Controleren samenloopbericht

3. VECOZO controleert het samenloopbericht op verbandcontroles en stuurt bij een foutmelding het een retourbericht.

<sup>1</sup> Het samenloopbericht en de cliënten in de casus berusten niet op de werkelijkheid.

## Paragraaf 2.3: Routeren samenloopbericht

4. VECOZO controleert of alle zorgkantoren de samenloopgegevens hebben aangeleverd.
5. VECOZO zoekt per Wlz-cliënt via de controle op verzekering (COV) de zorgverzekeraar waar de cliënt verzekerd is.
6. VECOZO bundelt **wekelijks** per zorgverzekeraar, **op basis van de meest recent aangeleverde samenloopberichten door de zorgkantoren, voor de betreffende aanleverperiode<sup>2</sup>** de Wlz-cliënten die bij de zorgverzekeraar horen in één samenloopbericht en stuurt deze naar de zorgverzekeraar.
7. VECOZO stuurt het zorgkantoor een retourbericht met de zorgverzekeraar die bij de cliënt door VECOZO zijn aangevuld of gecorrigeerd. Wanneer er geen wijzigingen zijn wordt alleen de header opgenomen in het retourbericht.

In de invulinstructie zijn voorbeelden opgenomen. Alle elementen zijn opgenomen, daar waar deze niet voorkomt in een XML-bericht is de waarde 'n/a' ingevuld.

---

<sup>2</sup> Aanleverperiode = jaar/maand van de Aanmaakdatum uit de SA801-header van het samenloopbericht.

## 2 Invulinstructie Samenloop financiering Wlz-Zvw

### 2.1 Verzenden samenloopbericht

#### 2.1.1 Selecteren Wlz-cliënten voor samenloop

Zorgkantoor Groningen (UZOVI-nummer 5501) heeft op 1 februari 2018 een x aantal cliënten in hun populatie.

Zorgkantoor Groningen moet voor de aanlevering naar VEZOZO voor 7 maart 2018 cliënten selecteren voor 2 samenloopberichten:

- met een geldig geïndiceerd ZZP gedurende het jaar 2017
- met een geldig geïndiceerd ZZP gedurende het jaar 2018

In de onderstaande illustratie worden 6 cliënten in met de ZzpIndicatie periode gedurende 2017 en 2018 afgebeeld:

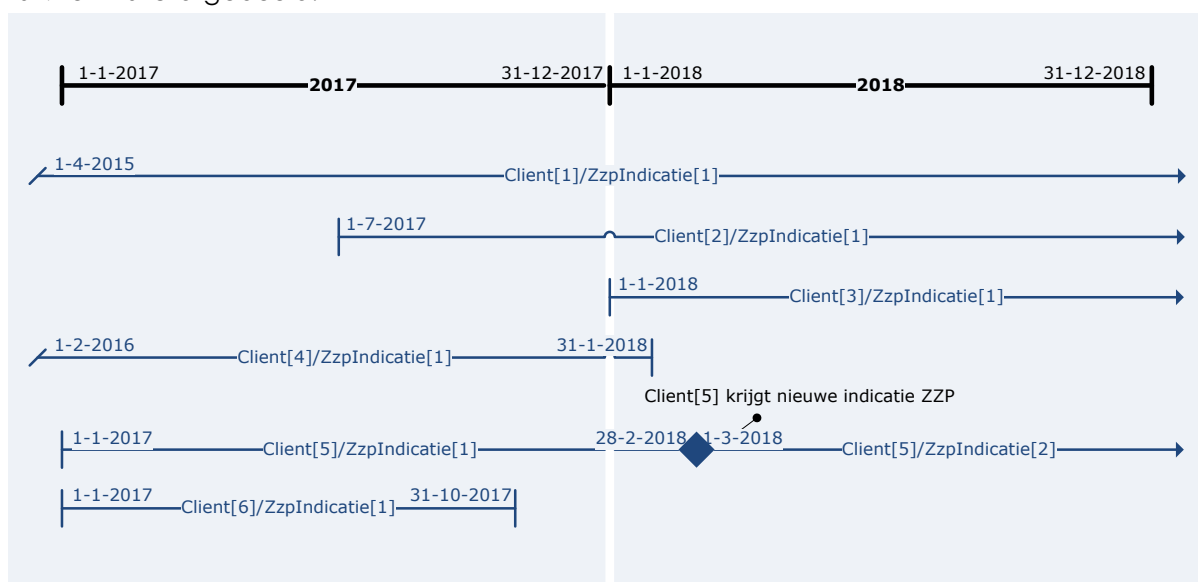

Uit het voorbeeld worden over de aanleverjaren de volgende cliënten geselecteerd:

- Aanleverjaar 2017
  - Client[1] met een lopende ZzpIndicatie vanaf 1-4-2015
  - Client[2] met een lopende ZzpIndicatie vanaf 1-7-2017
  - Client[4] met een ZzpIndicatie van 1-2-2016 t/m 31-1-2018
  - Client[5] met een ZzpIndicatie van 1-1-2017 t/m 28-2-2018
  - Client[6] met een ZzpIndicatie van 1-1-2017 t/m 31-10-2017
- Aanleverjaar 2018
  - Client[1] met een lopende ZzpIndicatie vanaf 1-4-2015
  - Client[2] met een lopende ZzpIndicatie vanaf 1-7-2017
  - Client[3] met een lopende ZzpIndicatie vanaf 1-1-2018



- o Client[4] met een ZzpIndicatie van 1-2-2016 t/m 31-1-2018
- o Client[5] met een ZzpIndicatie van 1-1-2017 t/m 28-2-2018 en lopende ZzpIndicatie vanaf 1-3-2018

## 2.1.2 Bepalen geleverde zorg in samenloopbericht

Naast de ZzpIndicatie in de voorgaande paragraaf wordt bij de cliënt ook informatie over eventueel geleverde zorg verzameld. Voor elke geselecteerde ZzpIndicatie wordt bepaald of hiervoor en hoe lang gedeclareerde zorg (Zzp inclusief behandeling) is ontvangen gedurende het aanleverjaar.

*Voorbeeld 1 zorgperiode:*

Cliënt[2] krijgt een indicatiebesluit met daarbij de ZzpIndicatie 7VV. De cliënt krijgt een zorgtoewijzing met ZzpIndicatie VV8. Tijdens deze toewijzing wordt de zorg ruim 2 maanden onderbroken, de declaratie stopt voor deze periode.

In onderstaand figuur wordt dit aan de hand van dit voorbeeld geïllustreerd hoe de begin- en einddatum voor de zorgleveringen gevuld worden:

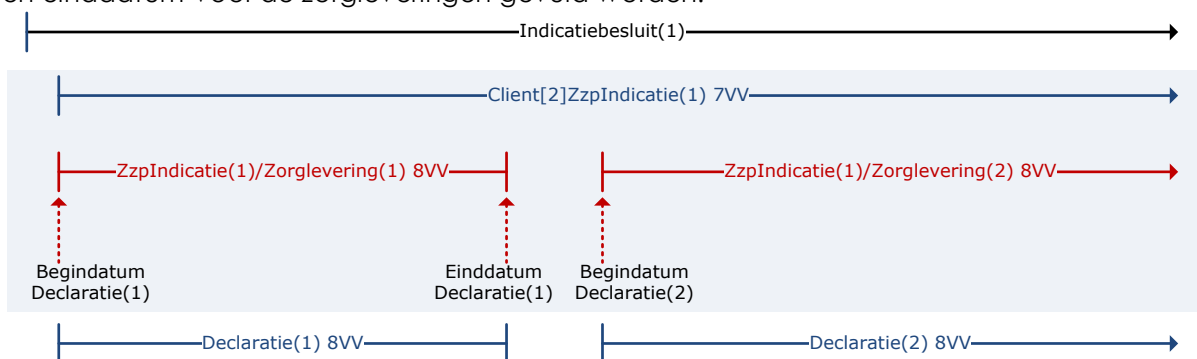

*Voorbeeld 2 zorgperiode:*

Cliënt[4] krijgt een indicatiebesluit met daarbij de ZzpIndicatie 4VV. Deze wordt onafgebroken geleverd door de zorgaanbieder totdat de zorgaanbieder een melding einde zorg verstuurt. Het zorgkantoor ontvangt geen declaraties meer voor zorg na deze periode.

Zie onderstaande illustratie hoe de zorgperiode voor de indicatie gevuld wordt:

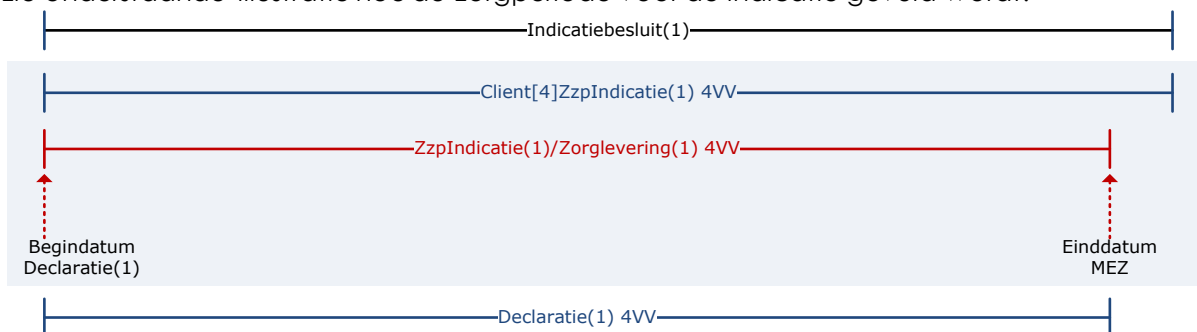

De zorgleveringen worden bepaald op basis van aaneengesloten gedeclareerde zorg via de AW319v1.4 (Wlz) waar een gecrediteerde debetregel geen onderdeel is van aaneengesloten gedeclareerde zorg.

Onderstaande voorbeelden illustreren hoe om te gaan met creditering indien er voor een cliënt meerdere prestatieregels voorkomen, waarbij ook een credit prestatieregel voorkomt die tussen verschillende debet prestatieregels ligt.

### Voorbeeld 1 creditering:

In maand 3 wordt prestatie 2 gecrediteerd en vervangen door een nieuwe debetregel 4, de declaratieperiode wordt niet onderbroken.

Maand	Resultaat van AW319	Selectie SA801
Maand 1	1-1 t/m 31-1 Debet Prestatie[1]	1-1 Zorglevering[1] (geen einddatum)
Maand 2	1-1 t/m 31-1 Debet Prestatie[1]	1-1 Zorglevering[1] (geen einddatum)
	1-2 t/m 28-2 Debet Prestatie[2]	
Maand 3	1-1 t/m 31-1 Debet Prestatie[1]	1-1 Zorglevering[1] (geen einddatum)  Prestatie[1], [4] en [5] zijn aansluitend geselecteerd
	1-2 t/m 28-2 Debet Prestatie[2]	
	1-2 t/m 28-2 Credit Prestatie[3] over Prestatie[2]	
	1-2 t/m 28-2 Debet Prestatie[4] vervangt Prestatie[2]	
	1-3 t/m 31-3 Debet Prestatie[5]	

## Voorbeeld 2 creditering:

In maand 3 wordt prestatie 2 gecrediteerd en niet vervangen door een nieuwe debetregel, de declaratieperiode wordt onderbroken.

Maand	Resultaat van AW319	Selectie SA801
Maand 1	1-1 t/m 31-1 Debet Prestatie[1]	1-1 Zorglevering[1] (geen einddatum)
Maand 2	1-1 t/m 31-1 Debet Prestatie[1] 1-2 t/m 28-2 Debet Prestatie[2]	1-1 Zorglevering[1] (geen einddatum)
Maand 3	1-1 t/m 31-1 Debet Prestatie[1] 1-2 t/m 28-2 Debet Prestatie[2] 1-2 t/m 28-2 Credit Prestatie[3] over Prestatie[2] 1-3 t/m 31-3 Debet Prestatie[4]	1-1 t/m 31-1 Zorglevering[1] Prestatie[1] is geselecteerd Prestatie[4] is geselecteerd 1-3 Zorglevering[2] (geen einddatum)

In onderstaande afbeelding zijn de geselecteerde cliënten en geïndiceerde ZP's uit paragraaf 2.1.1 uitgebreid met geleverde zorg:

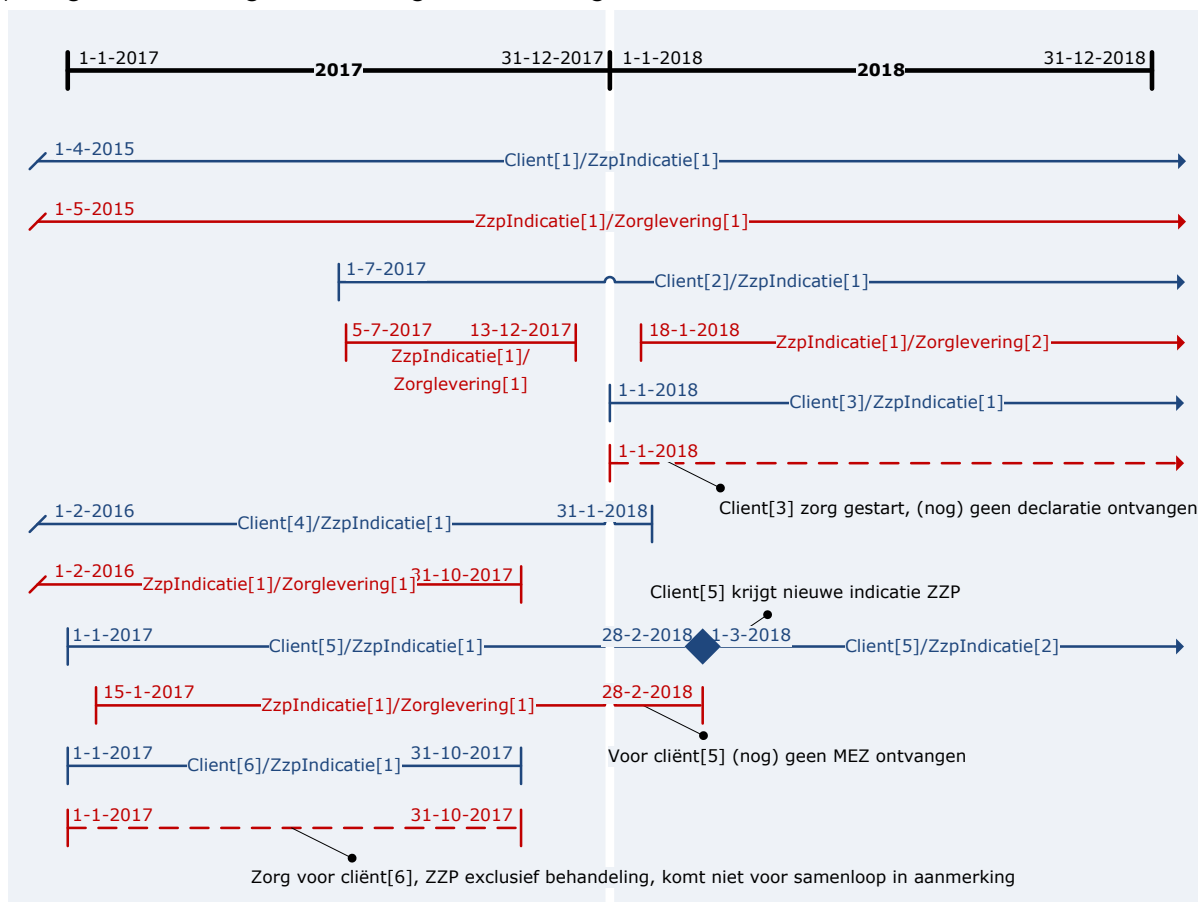

- Voor cliënt 1 t/m 5 zijn de zorgleveringen geselecteerde prestaties, ZZP inclusief behandeling, die voor samenloop in aanmerking komen.
- De zorg voor cliënt 6, ZZP exclusief behandeling, komt niet voor samenloop in aanmerking.

## 2.1.3 Verzenden samenloopbericht naar VECOZO

Na selectie van de cliënten en bepalen geleverde zorg worden de samenloopberichten voor 2017 en 2018 op 2-3-2018 door zorgkantoor Groningen aangemaakt.

- Naast de geïllustreerde gegevens in paragraaf 2.1.2 worden ook de bovenliggende cliëntgegevens (klasse Client), besluitnummer en grondslagen uit het indicatiebesluit bij de ZzpIndicaties meegestuurd.
- Zorgkantoor Groningen kiest ervoor wanneer de zorgverzekeraar van de cliënt beschikbaar is deze te vullen bij de cliënt.

De volgende samenloopberichten worden verstuurd naar VECOZO:

### 1. SA801 van Zorgkantoor Groningen over aanleverjaar 2017

Zorgkantoor Groningen stuurt SA801 naar VECOZO met de volgende waarden:

Klasse	Element	Waarde	Toelichting
Header	Berichtcode	<b>529</b>	Samenloop financiering Wlz-Zvw van zorgkantoor
	BerichtVersie	<b>1</b>	
	BerichtSubversie	<b>0</b>	
	BerichtSoort	<b>P</b>	Productie
	Verzender	<b>5501</b>	Zorgkantoor Groningen
	Ontvanger	<b>n/a</b>	CD: Indien bericht code is '529', komt Ontvanger niet voor.
	AfzenderReferentie nummer	<b>ZK5501_2017_15</b>	
	Aanmaakdatum	<b>2018-03-02</b>	Aanlevering maart 2018
	Aanleverjaar	<b>2017</b>	CD: Is voorgaand of huidig jaar
Client[1]	Zorgkantoor	<b>5501</b>	CD: Komt voor in Aanleverlijst
	Zorgverzekeraar/DeclaratieUzovi	<b>3332</b>	Menzis Zorgverzekeraar N.V.
	Zorgverzekeraar/Labelcode	<b>3332</b>	HEMA
	Bsn	[999999999]	CD: Voldoet aan 11-proef
	Geboortedatum	[jjjj-mm-dd]	CD: Mag niet in de toekomst liggen
	Besluitnummer	[999999999]	

Klasse	Element	Waarde	Toelichting
Client[1]/ ZzpIndicatie[1]	Grondslagen/Grondslag0 1	[99]	CS: Komt voor in COD736
	Grondslagen/Grondslag0 2	n/a of [99]	CS: Komt voor in COD736
	ZzpCode	[999]	CS: Komt voor in COD163
	Periode/Begindatum	<b>2015-04-01</b>	
	Periode/Einddatum	<b>n/a</b>	ZzpIndicatie heeft geen einddatum
	Financiering	[9]	CS: Komt voor in COD998
Client[1]/ ZzpIndicatie[1] / Zorglevering[1]	ZzpCode	[999]	CS: Komt voor in COD163
	Zorgaanbieder	[99999999]	Ref: Komt voor in AGB-register
	Periode/Begindatum	<b>2015-05-01</b>	
	Periode/Einddatum	<b>n/a</b>	Zorg heeft geen einddatum
Client[2]	Zorgkantoor	<b>5501</b>	CD: Komt voor in Aanleverlijst
	Zorgverzekeraar/DeclaratieUzovi	<b>7095</b>	VGZ Zorgverzekeraar N.V.
	Zorgverzekeraar/Labelcode	<b>VGZ</b>	Zorgverzekeraar VGZ NV
	Bsn	[999999999]	CD: Voldoet aan 11-proef
	Geboortedatum	[jjjj-mm-dd]	CD: Mag niet in de toekomst liggen
Client[2]/ ZzpIndicatie[1]	Besluitnummer	[999999999]	
	Grondslagen/Grondslag0 1	[99]	CS: Komt voor in COD736
	Grondslagen/Grondslag0 2	n/a of [99]	CS: Komt voor in COD736
	ZzpCode	[999]	CS: Komt voor in COD163
	Periode/Begindatum	<b>2017-07-01</b>	
	Periode/Einddatum	<b>n/a</b>	ZzpIndicatie heeft geen einddatum
	Financiering	[9]	CS: Komt voor in COD998
Client[2]/ ZzpIndicatie[1] Zorglevering[1]	ZzpCode	[999]	CS: Komt voor in COD163
	Zorgaanbieder	[99999999]	Ref: Komt voor in AGB-register
	Periode/Begindatum	<b>2017-07-05</b>	
	Periode/Einddatum	<b>2017-12-13</b>	
Client[3]		<b>n/a</b>	Is niet geselecteerd, ZzpIndicatie is na 2017
Client[4]	Zorgkantoor	<b>5501</b>	CD: Komt voor in Aanleverlijst
	Zorgverzekeraar/DeclaratieUzovi	<b>3332</b>	Menzis Zorgverzekeraar N.V.
	Zorgverzekeraar/Labelcode	<b>3332</b>	HEMA

Klasse	Element	Waarde	Toelichting
	Bsn	[999999999]	CD: Voldoet aan 11-proef
	Geboortedatum	[jjjj-mm-dd]	CD: Mag niet in de toekomst liggen
Client [4]/ ZzpIndicatie [1]	Besluitnummer	[999999999]	
	Grondslagen/Grondslag0 1	[99]	CS: Komt voor in COD736
	Grondslagen/Grondslag0 2	n/a of [99]	CS: Komt voor in COD736
	ZzpCode	[999]	CS: Komt voor in COD163
	Periode/Begindatum	<b>2016-02-01</b>	
	Periode/Einddatum	<b>2018-01-31</b>	
	Financiering	[9]	CS: Komt voor in COD998
Client [4]/ ZzpIndicatie [1] Zorglevering [1]	ZzpCode	[999]	CS: Komt voor in COD163
	Zorgaanbieder	[999999999]	Ref: Komt voor in AGB-register
	Periode/Begindatum	<b>2016-02-01</b>	
	Periode/Einddatum	<b>2017-10-31</b>	Zorgkantoor heeft van Wlz-aanbieder MEZ ontvangen.
Client [5]	Zorgkantoor	<b>5501</b>	CD: Komt voor in Aanleverlijst
	Zorgverzekeraar/DeclaratieUzovi	<b>3311</b>	Zilveren Kruis Zorgverzekeringen N.V.
	Zorgverzekeraar/Labelcode	<b>ZKA</b>	Zilveren Kruis
	Bsn	[999999999]	CD: Voldoet aan 11-proef
	Geboortedatum	[jjjj-mm-dd]	CD: Mag niet in de toekomst liggen
Client [5]/ ZzpIndicatie [1]	Besluitnummer	[999999999]	
	Grondslagen/Grondslag0 1	[99]	CS: Komt voor in COD736
	Grondslagen/Grondslag0 2	n/a of [99]	CS: Komt voor in COD736
	ZzpCode	[999]	CS: Komt voor in COD163
	Periode/Begindatum	<b>2017-01-01</b>	
	Periode/Einddatum	<b>2018-02-28</b>	
	Financiering	[9]	CS: Komt voor in COD998
Client [5]/ ZzpIndicatie [1] Zorglevering [1]	ZzpCode	[999]	CS: Komt voor in COD163
	Zorgaanbieder	[999999999]	Ref: Komt voor in AGB-register
	Periode/Begindatum	<b>2017-01-15</b>	
	Periode/Einddatum	<b>n/a</b>	Zorgkantoor heeft van Wlz-aanbieder nog geen MEZ ontvangen.
Client [6]	Zorgkantoor	<b>5501</b>	CD: Komt voor in Aanleverlijst
	Zorgverzekeraar	<b>n/a</b>	Is niet beschikbaar bij zorgkantoor

Klasse	Element	Waarde	Toelichting
	Bsn	[999999999]	CD: Voldoet aan 11-proef
	Geboortedatum	[jjjj-mm-dd]	CD: Mag niet in de toekomst liggen
Client [6]/ ZzpIndicatie [1]	Besluitnummer	[999999999]	
	Grondslagen/Grondslag0 1	[99]	CS: Komt voor in COD736
	Grondslagen/Grondslag0 2	n/a of [99]	CS: Komt voor in COD736
	ZzpCode	[999]	CS: Komt voor in COD163
	Periode/Begindatum	<b>2017-01-01</b>	
	Periode/Einddatum	<b>2017-10-31</b>	
	Financiering	[9]	CS: Komt voor in COD998
Client [6]/ ZzpIndicatie [1]/ Zorglevering [1]		<b>n/a</b>	Zorg is geen geselecteerde prestatie

## 2. SA801 van Zorgkantoor Groningen over aanleverjaar 2018

Voor aanleverjaar 2018 zijn de ZzpIndicaties en zorg voor de eerste twee cliënten uit de selectie ongewijzigd. Zorgkantoor Groningen stuurt SA801 naar VECOZO met de volgende waarden:

Klasse	Element	Waarde	Toelichting
Header	Berichtcode	<b>529</b>	Samenloop financiering Wlz-Zvw van zorgkantoor
	BerichtVersie	<b>1</b>	
	BerichtSubversie	<b>0</b>	
	BerichtSoort	<b>P</b>	Productie
	Verzender	<b>5501</b>	Zorgkantoor Groningen
	Ontvanger	<b>n/a</b>	CD: Indien bericht code is '529', komt Ontvanger niet voor..
	AfzenderReferentie nummer	<b>ZK5501_2018_03</b>	
	Aanmaakdatum	<b>2018-03-02</b>	Aanlevering maart 2018
	Aanleverjaar	<b>2018</b>	CD: Is voorgaand of huidig jaar
Client[1]	<i>alle elementen</i>	<b>Bericht 1: Client[1]</b>	
Client[1]/ZzpIndicatie[1]	<i>alle elementen</i>	<b>Bericht 1: Client[1]/ZzpIndicatie[1]</b>	
Client[1]/ZzpIndicatie[1]/Zorglevering[1]	<i>alle elementen</i>	<b>Bericht 1: Client[1]/ZzpIndicatie[1]/Zorglevering[1]</b>	
Client[2]	<i>alle elementen</i>	<b>Bericht 1: Client[2]</b>	
Client[2]/ZzpIndicatie[1]	<i>alle elementen</i>	<b>Bericht 1: Client[2]/ZzpIndicatie[1]</b>	
Client[2]/ZzpIndicatie[1]/Zorglevering[1]	<b>n/a</b>	Is niet geselecteerd, zorg is geëindigd in 2017	
Client[2]/ZzpIndicatie[1]/Zorglevering[2]	ZzpCode	[999]	CS: Komt voor in COD163
	Zorgaanbieder	[99999999]	Ref: Komt voor in AGB-register
	Periode/Begindatum	<b>2018-01-18</b>	
	Periode/Einddatum	<b>n/a</b>	Zorg heeft geen einddatum
Client[3]	Zorgkantoor	<b>5501</b>	CD: Komt voor in Aanleverlijst
	Zorgverzekeraar/DeclaratieUzovi	<b>7084</b>	De Friesland Zorgverzekeraar N.V.
	Zorgverzekeraar/Labelcode	<b>n/a</b>	Komt niet voor
	Bsn	[999999999]	CD: Voldoet aan 11-proef
	Geboortedatum	[jjjj-mm-dd]	CD: Mag niet in de toekomst liggen



Klasse	Element	Waarde	Toelichting
Client[3]/ ZzplIndicatie[1]	Besluitnummer	[999999999]	
	Grondslagen/Grondslag01	[99]	CS: Komt voor in COD736
	Grondslagen/Grondslag02	n/a of [99]	CS: Komt voor in COD736
	ZzpCode	[999]	CS: Komt voor in COD163
	Periode/Begindatum	<b>2018-01-01</b>	
	Periode/Einddatum	<b>n/a</b>	ZzplIndicatie heeft geen einddatum
	Financiering	[9]	CS: Komt voor in COD998
Client[3]/ZzplIndicatie[1]/Zorglevering[1]		<b>n/a</b>	Voor zorg is (nog) geen declaratie ontvangen
Client[4]	Zorgkantoor	<b>5501</b>	CD: Is waarde van Header/Verzender
	Zorgverzekeraar/DeclaratieUzovi	<b>3343</b>	ONVZ Ziektelastverzekeraar
	Zorgverzekeraar/Labelcode	<b>PNO</b>	PNOzorg
	Bsn	[999999999]	CD: Voldoet aan 11-proef
	Geboortedatum	[jjjj]-mm-dd	CD: Mag niet in de toekomst liggen
Client[4]/ ZzplIndicatie[1]	<i>alle elementen</i>	<b>Bericht 1: Client[4]/ZzplIndicatie[1] (eindigt 31-1-2018)</b>	
Client[4]/ZzplIndicatie[1]/Zorglevering[1]		<b>n/a</b>	Is niet geselecteerd, zorg is geëindigd in 2017
Client[5]	<i>alle elementen</i>	<b>Bericht 1: Client[5]</b>	
Client[5]/ ZzplIndicatie[1]	<i>alle elementen</i>	<b>Bericht 1: Client[5]/ZzplIndicatie[1] (eindigt 28-2-2018)</b>	
Client[5]/ ZzplIndicatie[1] / Zorglevering[1]	<i>alle elementen</i>	<b>Bericht 1: Client[5]/ZzplIndicatie[1]/Zorglevering[1]</b>	
Client[5]/ ZzplIndicatie[2]	Besluitnummer	[999999999]	
	Grondslagen/Grondslag01	[99]	CS: Komt voor in COD736
	Grondslagen/Grondslag02	n/a of [99]	CS: Komt voor in COD736
	ZzpCode	[999]	CS: Komt voor in COD163
	Periode/Begindatum	<b>2018-03-01</b>	
	Periode/Einddatum	<b>n/a</b>	ZzplIndicatie heeft geen einddatum
	Financiering	[9]	CS: Komt voor in COD998

Klasse	Element	Waarde	Toelichting
Client[6]		n/a	Is niet geselecteerd, ZzplIndicatie is in 2017 beëindigd.

## 2.2 Controleren samenloopbericht

VECOZO ontvangt de SA801-berichten van de zorgkantoren en controleert deze op XSD en verbandcontroles. Deze verbandcontroles zijn geregistreerd in de Registratie bedrijfs- en controleregels SA801v1.0\_RBCun.

VECOZO controleert beide berichten uit de casus en constateert over aanleverjaar 2018 (bericht 2) dat de Bsn van Client[3] niet voldoet aan de 11-proef. Het gehele bericht wordt afgekeurd en VECOZO stuurt een SA802-bericht naar het Zorgkantoor.

### 3. SA802 van VECOZO naar Zorgkantoor Groningen met afkeur op klasse-niveau

VECOZO wijzigt waarden in client-, ZzplIndicatie en zorglevering klassen niet en voegt afhankelijk van de uitkomst van de controle retourcodes aan de klassen toe. Het SA802-bericht krijgt de volgende waarden:

Klasse	Element	Waarde	Toelichting
Header	Berichtcode	533	Retour samenloop financiering Wlz-Zvw controle
	BerichtVersie	1	
	BerichtSubversie	0	
	BerichtSoort	P	CD: Waarde bericht 2
	Ontvanger	5501	CD: Waarde Verzender bericht 2
	AfzenderReferentie nummer	ZK5501_2018_03	CD: Waarde bericht 2
	Aanmaakdatum	2018-03-02	Aanmaakdatum VECOZO
	Aanleverjaar	2018	CD: Waarde bericht 2
	Retourcode	0200	Geen opmerking bij deze berichtklasse
Client[1]	SA801-elementen	Bericht 2: Client[1]	
	Retourcode	0200	Geen opmerking bij deze berichtklasse
Client[1]/ ZzplIndicatie[1]	SA801-elementen	Bericht 2: Client[1]/ZzplIndicatie[1]	
	Retourcode	0200	Geen opmerking bij deze berichtklasse
Client[1]/ ZzplIndicatie[1] / Zorglevering[1]	SA801-elementen	Bericht 2: Client[1]/ZzplIndicatie[1]/Zorglevering[1]	
	Retourcode	0200	Geen opmerking bij deze berichtklasse
Client[2]	SA801-elementen	Bericht 2: Client[2]	
	Retourcode	0200	Geen opmerking bij deze berichtklasse

Klasse	Element	Waarde	Toelichting
Client[2]/ ZzplIndicatie[1]	SA801-elementen	<b>Bericht 2: Client[2]/ZzplIndicatie[1]</b>	
	Retourcode	<b>0200</b>	Geen opmerking bij deze berichtklasse
Client[2]/ ZzplIndicatie[1] / Zorglevering[1]	SA801-elementen	<b>Bericht 2: Client[2]/ZzplIndicatie[1]/Zorglevering[1]</b>	
	Retourcode	<b>0200</b>	Geen opmerking bij deze berichtklasse
Client[3]	SA801-elementen	<b>Bericht 2: Client[3]</b>	
	Retourcode	<b>0435</b>	Burgerservicenummer (BSN) verzekerde ontbreekt of is onjuist.
Client[3]/ ZzplIndicatie[1]	SA801-elementen	<b>Bericht 2: Client[3]/ZzplIndicatie[1]</b>	
	Retourcode	<b>0200</b>	Geen opmerking bij deze berichtklasse
Client[3]/ZzplIndicatie[1]/Zorglevering[1]		<b>n/a</b>	Komt niet voor in niet in SA801
Client[4]	SA801-elementen	<b>Bericht 2: Client[4]</b>	
	Retourcode	<b>0200</b>	Geen opmerking bij deze berichtklasse
Client[4]/ ZzplIndicatie[1]	SA801-elementen	<b>Bericht 2: Client[4]/ZzplIndicatie[1]</b>	
	Retourcode	<b>0200</b>	Geen opmerking bij deze berichtklasse
Client[4]/ZzplIndicatie[1]/Zorglevering[1]		<b>n/a</b>	Komt niet voor in niet in SA801
Client[5]	SA801-elementen	<b>Bericht 2: Client[5]</b>	
	Retourcode	<b>0200</b>	Geen opmerking bij deze berichtklasse
Client[5]/ ZzplIndicatie[1]	SA801-elementen	<b>Bericht 2: Client[5]/ZzplIndicatie[1]</b>	
	Retourcode	<b>0200</b>	Geen opmerking bij deze berichtklasse
Client[5]/ ZzplIndicatie[1] / Zorglevering[1]	SA801-elementen	<b>Bericht 2: Client[5]/ZzplIndicatie[1]/Zorglevering[1]</b>	
	Retourcode	<b>0200</b>	Geen opmerking bij deze berichtklasse
Client[5]/ ZzplIndicatie[2]	SA801-elementen	<b>Bericht 2: Client[5]/ZzplIndicatie[2]</b>	
	Retourcode	<b>0200</b>	Geen opmerking bij deze berichtklasse
Client[6]		<b>n/a</b>	Komt niet voor in niet in SA801

Het is ook mogelijk dat in de header een fout optreedt, dit is een afkeur op berichtniveau. Dit bijvoorbeeld wanneer Zorgkantoor Groningen een samenloopbericht over 2017 in augustus 2018 gaat verzenden. Dan wordt enkel de header teruggestuurd.

#### 4. SA802 van VECOZO naar Zorgkantoor Groningen met afkeur op bericht-niveau

Het SA802-bericht krijgt de volgende waarden:

Klasse	Element	Waarde	Toelichting
Header	Berichtcode	<b>533</b>	Retour samenloop financiering Wlz-Zvw controle
	BerichtVersie	<b>1</b>	

Klasse	Element	Waarde	Toelichting
	BerichtSubversie	0	
	BerichtSoort	P	CD: Waarde bericht x
	Ontvanger	5501	CD: Waarde Verzender bericht x
	AfzenderReferentie nummer	ZK5501_2017_ 20	CD: Waarde bericht x
	Aanmaakdatum	2018-08-02	Aanmaakdatum VECOZO
	Aanleverjaar	2017	CD: Waarde bericht x
	Retourcode[1]	0001	Bericht is afgekeurd om technische redenen.
	Retourcode[2]	8921	Aanleverjaar moet het huidige jaar zijn.

## 2.3 Routeren samenloopbericht

Nadat de samenloopberichten voor aanleverjaren 2017 en 2018 van alle zorgkantoren zijn ontvangen gaat VECOZO de samenloopberichten routeren naar de zorgverzekeraars en zorgkantoren.

### 2.3.1 Bepalen zorgverzekeraar bij cliënt

Bij het bepalen van de zorgverzekeraar van de cliënten van Zorgkantoor Groningen worden de volgende afwijkingen op de oorspronkelijke aanlevering geconstateerd:

- Bij Client[4] staat in aanlevering 2017 Menzis als zorgverzekeraar maar het blijkt dat Client[4] op de peildatum verzekerd is bij ONVZ in plaats van Menzis.
- Bij Client[6] komt uit de zoekopdracht Menzis als zorgverzekeraar tijdens 2017.

### 2.3.2 Verzenden samenloopbericht naar zorgverzekeraar

Op basis van de zorgverzekeraars die bij de cliënten gevonden zijn gaat VECOZO per aanleverjaar per zorgverzekeraar de cliënten bundelen en versturen naar de zorgverzekeraar.

Voor de casus wordt de bundeling naar Menzis (UZOVI-nummer 3332) als voorbeeld gebruikt. Naast de aanleveringen van Zorgkantoor Groningen heeft Zorgkantoor Zwolle (UZOVI-nummer 5504) een cliënt met een lopende ZzpIndicatie en zorg vanaf 1-5-2014 die bij Menzis is verzekerd gestuurd in berichten y en z.

De volgende cliënten zijn gebundeld voor Menzis:

- Aanleverjaar 2017
  - Uit bericht 1: Client[1] van zorgkantoor Groningen met een ZzpIndicatie vanaf 1-4-2015

- Uit bericht 1: Client[6] van zorgkantoor Groningen met een ZzpIndicatie van 1-1-2017 t/m 31-10-2017
- Uit bericht y: Client[7] van zorgkantoor Zwolle met een lopende ZzpIndicatie vanaf 1-5-2014
- Aanleverjaar 2018
  - Uit bericht 2: Client[1] van zorgkantoor Groningen met een ZzpIndicatie vanaf 1-4-2015
  - Uit bericht z: Client[7] van zorgkantoor Zwolle met een lopende ZzpIndicatie vanaf 1-5-2014

Buiten de zorgverzekeraar, worden de aangeleverde waarden van het zorgkantoor voor cliënt, ZzpIndicatie en zorg worden ongewijzigd overgenomen. In de toelichting wordt 'CD: Waarde bericht x' opgenomen.

Aan de hand van de gegevens uit bovenstaand voorbeeld worden de volgende samenloopberichten door VEZOZO samengesteld en verstuurd naar Menzis:

## 5. SA801 naar Menzis over aanleverjaar 2017

VEZOZO stuurt SA801 naar Menzis met de volgende waarden:

Klasse	Element	Waarde	Toelichting
Header	Berichtcode	<b>530</b>	Samenloop financiering Wlz-Zvw naar zorgverzekeraar
	BerichtVersie	<b>1</b>	
	BerichtSubversie	<b>0</b>	
	BerichtSoort	<b>P</b>	Productie
	Verzender	<b>n/a</b>	CD: Indien bericht code is '530', komt Verzender niet voor.
	Ontvanger	<b>3332</b>	Menzis Zorgverzekeraar N.V.
	AfzenderReferentie nummer	<b>VEC3332_2017_15</b>	
	Aanmaakdatum	<b>2018-03-14</b>	Aanlevering maart 2018
	Aanleverjaar	<b>2017</b>	CD: Is voorgaand of huidig jaar
Client[1]	Zorgkantoor	<b>5501</b>	CD: Waarde bericht 1
	Zorgverzekeraar/DeclaratieUzovi	<b>3332</b>	CD: Is waarde van Header/Ontvanger
	Zorgverzekeraar/Labelcode	<b>3332</b>	HEMA
	Bsn	[999999999]	CD: Waarde bericht 1
	Geboortedatum	[jjjj-mm-dd]	CD: Waarde bericht 1
Client[1]/ ZzpIndicatie[1]	Besluitnummer	[999999999]	CD: Waarde bericht 1
	Grondslagen/Grondslag01	[99]	CD: Waarde bericht 1
	Grondslagen/Grondslag02	n/a of [99]	CD: Waarde bericht 1
	ZzpCode	[999]	CD: Waarde bericht 1
	Periode/Begindatum	<b>2015-04-01</b>	CD: Waarde bericht 1
	Periode/Einddatum	<b>n/a</b>	CD: Waarde bericht 1
	Financiering	[9]	CD: Waarde bericht 1
Client[1]/ ZzpIndicatie[1] / Zorglevering[1]	ZzpCode	[999]	CD: Waarde bericht 1
	Zorgaanbieder	[999999999]	CD: Waarde bericht 1
	Periode/Begindatum	<b>2015-05-01</b>	CD: Waarde bericht 1
Client[6]	Periode/Einddatum	<b>n/a</b>	CD: Waarde bericht 1
Client[6]	Zorgkantoor	<b>5501</b>	CD: Waarde bericht 1

Klasse	Element	Waarde	Toelichting
	Zorgverzekeraar/DeclaratieUzovi	<b>3332</b>	CD: Is waarde van Header/Ontvanger
	Zorgverzekeraar/Labelcode	<b>2650</b>	Regeling Zorg Asielzoekers
	Bsn	[999999999]	CD: Waarde bericht 1
	Geboortedatum	[jjjj-mm-dd]	CD: Waarde bericht 1
Client[6]/ ZzpIndicatie[1]	Besluitnummer	[999999999]	CD: Waarde bericht 1
	Grondslagen/Grondslag01	[99]	CD: Waarde bericht 1
	Grondslagen/Grondslag02	n/a of [99]	CD: Waarde bericht 1
	ZzpCode	[999]	CD: Waarde bericht 1
	Periode/Begindatum	<b>2017-01-01</b>	CD: Waarde bericht 1
	Periode/Einddatum	<b>2017-10-31</b>	CD: Waarde bericht 1
	Financiering	[9]	CD: Waarde bericht 1
Client[6]/ZzpIndicatie[1]/Zorglevering[1]		<b>n/a</b>	CD: Waarde bericht 1
Client[7]	Zorgkantoor	<b>5504</b>	CD: Waarde bericht y
	Zorgverzekeraar/DeclaratieUzovi	<b>3332</b>	CD: Is waarde van Header/Ontvanger
	Zorgverzekeraar/Labelcode	<b>3332</b>	HEMA
	Bsn	[999999999]	CD: Waarde bericht y
	Geboortedatum	[jjjj-mm-dd]	CD: Waarde bericht y
Client[7]/ ZzpIndicatie[1]	Besluitnummer	[999999999]	CD: Waarde bericht y
	Grondslagen/Grondslag01	[99]	CD: Waarde bericht y
	Grondslagen/Grondslag02	n/a of [99]	CD: Waarde bericht y
	ZzpCode	[999]	CD: Waarde bericht y
	Periode/Begindatum	<b>2014-05-01</b>	CD: Waarde bericht y
	Periode/Einddatum	<b>n/a</b>	CD: Waarde bericht y
	Financiering	[9]	CD: Waarde bericht y
Client[7]/ ZzpIndicatie[1] / Zorglevering[1]	ZzpCode	[999]	CD: Waarde bericht y
	Zorgaanbieder	[999999999]	CD: Waarde bericht y
	Periode/Begindatum	<b>2014-05-01</b>	CD: Waarde bericht y
	Periode/Einddatum	<b>n/a</b>	CD: Waarde bericht y

## 6. SA801 naar Menzis over aanleverjaar 2018

Voor aanleverjaar 2018 is de ZzpIndicaties en zorg voor de cliënten van Zorgkantoor Groningen en Zwolle ongewijzigd VEZOZO stuurt SA801 naar Menzis met de volgende waarden:

Klasse	Element	Waarde	Toelichting
Header	Berichtcode	<b>530</b>	Samenloop financiering Wlz-Zvw naar zorgverzekeraar
	BerichtVersie	<b>1</b>	
	BerichtSubversie	<b>0</b>	
	BerichtSoort	<b>P</b>	Productie
	Verzender	<b>n/a</b>	CD: Indien bericht code is '530', komt Verzender niet voor.
	Ontvanger	<b>3332</b>	Menzis Zorgverzekeraar N.V.
	AfzenderReferentie nummer	<b>VEC3332_2018_03</b>	
	Aanmaakdatum	<b>2018-03-14</b>	Aanlevering maart 2018
	Aanleverjaar	<b>2018</b>	CD: Is voorgaand of huidig jaar
Client[1]	<i>alle elementen</i>	<b>Bericht 2: Client[1]</b>	
Client[1]/ZzpIndicatie[1]	<i>alle elementen</i>	<b>Bericht 2: Client[1]/ZzpIndicatie[1]</b>	
Client[1]/ZzpIndicatie[1]/Zorglevering[1]	<i>alle elementen</i>	<b>Bericht 2: Client[1]/ZzpIndicatie[1]/Zorglevering[1]</b>	
Client[7]	<i>alle elementen</i>	<b>Bericht z: Client[7]</b>	
Client[7]/ZzpIndicatie[1]	<i>alle elementen</i>	<b>Bericht z: Client[7]/ZzpIndicatie[1]</b>	
Client[7]/ZzpIndicatie[1]/Zorglevering[1]	<i>alle elementen</i>	<b>Bericht z: Client[7]/ZzpIndicatie[1]/Zorglevering[1]</b>	

### 2.3.3 Verzenden verrijkt retourbericht naar zorgkantoor

Bij het bepalen van de zorgverzekeraar van de cliënten van Zorgkantoor Groningen zijn in paragraaf 2.3.1 de volgende afwijkingen op de oorspronkelijke aanlevering van 2017 (bericht 1) geconstateerd:

- Bij Client[4] staat in aanlevering 2017 Menzis als zorgverzekeraar maar het blijkt dat Client[4] op de peildatum verzekerd is bij ONVZ in plaats van Menzis.
- Bij Client[6] komt uit de zoekopdracht Menzis als zorgverzekeraar tijdens 2017.



VECOZO koppelt deze cliënten met de gevonden zorgverzekeraars terug in het retour samenloopbericht en VECOZO stuurt een SA802-bericht naar het Zorgkantoor.

## 7. SA802 naar Zorgkantoor Groningen over aanleverjaar 2017

Het SA802-bericht krijgt de volgende waarden:

Klasse	Element	Waarde	Toelichting
Header	Berichtcode	<b>534</b>	Retour samenloop financiering Wlz-Zvw verrijking
	BerichtVersie	<b>1</b>	
	BerichtSubversie	<b>0</b>	
	BerichtSoort	<b>P</b>	CD: Waarde bericht 1
	Ontvanger	<b>5501</b>	CD: Waarde Verzender bericht 1
	AfzenderReferentie nummer	<b>ZK5501_2017_15</b>	CD: Waarde bericht 1
	Aanmaakdatum	<b>2018-03-14</b>	Aanmaakdatum VECOZO
	Aanleverjaar	<b>2017</b>	CD: Waarde bericht 1
	Retourcode	<b>8917</b>	Samenloopbericht is gewijzigd doorgezonden naar zorgverzekeraar.
Client [4]	Zorgkantoor	<b>5501</b>	CD: Waarde bericht 1
	Zorgverzekeraar/DeclaratieUzovi	<b>3343</b>	ONVZ Ziektkostenverzekeraar
	Zorgverzekeraar/Labelcode	<b>PNO</b>	PNOzorg
	Bsn	[999999999]	CD: Waarde bericht 1
	Geboortedatum	[jjjj-mm-dd]	CD: Waarde bericht 1
	Retourcode	<b>8929</b>	Zorgverzekeraar (UZOVI-nummer) van cliënt is gecorrigeerd.
Client [6]	Zorgkantoor	<b>5501</b>	CD: Waarde bericht 1
	Zorgverzekeraar/DeclaratieUzovi	<b>3332</b>	Menzis Zorgverzekeraar N.V.
	Zorgverzekeraar/Labelcode	<b>2650</b>	Regeling Zorg Asielzoekers
	Bsn	[999999999]	CD: Waarde bericht 1
	Geboortedatum	[jjjj-mm-dd]	CD: Waarde bericht 1
	Retourcode	<b>8928</b>	Zorgverzekeraar (UZOVI-nummer) van cliënt is toegevoegd.

Bij het samenloopbericht van aanleverjaar 2018 (bericht 2) zijn door VECOZO geen wijzigingen geconstateerd en stuurt een retourbericht met enkel de header naar het zorgkantoor.

## 8. SA802 naar Zorgkantoor Groningen over aanleverjaar 2018

Het SA802-bericht krijgt de volgende waarden:

Klasse	Element	Waarde	Toelichting
Header	Berichtcode	<b>534</b>	Retour samenloop financiering Wlz-Zvw verrijkt
	BerichtVersie	<b>1</b>	
	BerichtSubversie	<b>0</b>	
	BerichtSoort	<b>P</b>	CD: Waarde bericht 2
	Ontvanger	<b>5501</b>	CD: Waarde Verzender bericht 2
	AfzenderReferentie nummer	<b>ZK5501_2018_03</b>	CD: Waarde bericht 2
	Aanmaakdatum	<b>2018-03-14</b>	Aanmaakdatum VECOZO
	Aanleverjaar	<b>2018</b>	CD: Waarde bericht 2
	Retourcode	<b>8933</b>	Samenloopbericht is ongewijzigd doorgezonden naar zorgverzekeraar.

### 3 Bijlagen

#### 3.1 Mutatieoverzicht

Datum	RFC# / CorrID	Documentdeel	Aard wijziging
11-10-2019	S19011	H1	<p>Tekst gewijzigd:</p> <p>"6 VECOZO bundelt per zorgverzekeraar vanuit meerdere samenloopberichten voor het betreffende aanleverjaar/verzendenmaand de Wlz-clienten die bij de zorgverzekeraar horen in één samenloopbericht en stuurt deze naar de zorgverzekeraar."</p> <p>wordt</p> <p>"VECOZO bundelt wekelijks per zorgverzekeraar, op basis van de meest recent aangeleverde samenloopberichten door de zorgkantoren, voor het betreffende aanleverperiode de Wlz-clienten die bij de zorgverzekeraar horen in een samenloopbericht en stuurt deze naar de zorgverzekeraar."</p> <p>Voetnoot 2 Aanleverperiode = jaar/maand van de aanmaakdatum uit de SA801-header van het samenloopbericht.</p>