

## **Externe integratie**

### **Declaratie Wlz, WV, ELV en ZG zorg**

#### **AW319-AW320**

Versie EI-standaarden: 1.4  
Versiedatum: 06-04-2012

#### **RESTITUTIENOTA**

##### **Standaard bij het gebruik van de restitutenota en de restnota**

Uitgave document: 3  
Uitgavedatum: 7-9-2016  
Kenmerk: AW319v1.4\_Restitutenota\_u3.pdf

### **Adres- en contactgegevens**

#### Correspondentie-adres

Vektis C.V.  
Postbus 703  
3700 AS ZEIST

#### Bezoekadres

Vektis C.V.  
Sparrenheuvel 18  
3708 JE ZEIST

Telefoon: 030-8008 300

Helpdesk: [helpdesk-EI@vektis.nl](mailto:helpdesk-EI@vektis.nl)

Website: [www.vektis.nl](http://www.vektis.nl)

Webapplicatie WESP: <http://ei.vektis.nl>

Webapplicatie EI-testportaal PORTES: <http://ei.vektis.nl/portes>

Webapplicatie testbestanden TOWER: <http://www.vektis.nl/tower>

De inhoud van deze publicatie is met de grootste zorgvuldigheid samengesteld. Wanneer er desondanks onjuistheden in mochten voorkomen, aanvaardt Vektis C.V. daarvoor geen aansprakelijkheid. Ook aanvaardt Vektis geen aansprakelijkheid voor enige directe of indirecte schade die zou kunnen ontstaan door het gebruik van de hierin aangeboden informatie.

Verveelvoudiging en verspreiding is toegestaan mits Vektis C.V. als bron wordt vermeld, dan wel als bron herkenbaar blijft.

Vektis C.V., Zeist

### Declaratie Wlz, WV, ELV en ZG zorg

Deze restitutenota hoort bij de laatste uitgaven van de volgende AW319-AW320v1.4 documentatie:

- Berichtspecificatie AW319;
- Berichtspecificatie AW320;
- Standaardbeschrijving AW319-AW320.
- Invulinstructie AW319-AW320.

### Revisiehistorie EI-standaard

Versie EI-standaard	Uitgave document	Aard/reden wijzigingen	Datum uitgave
1.4	3	'AWBZ-zorg' wijzigen in 'Wlz, WV, ELV en ZG zorg' en toevoegen Eerstelijnsverblijf.	07-09-2016
1.4	2	Toevoegen eenheden in uu:mm op PGB-restitutienota	01-04-2015
1.4	1	Eerste uitgave voor Zvw naar aanleiding van overheveling wijkverpleging en zorg zintuiglijk gehandicapten naar Zvw per 1-1-2015	17-09-2014

### Doelgroepen

- Zorgverzekeraars
- Zorgaanbieders
- Servicebureaus

### Status

De eerste versie van de EI-standaard is opgesteld in afstemming met Zorgverzekeraars Nederland, zorgverzekeraars, Actiz, GGZ Nederland, VGN, zorgaanbieders en softwareleveranciers van zorgaanbieders.

### Beheer EI-standaard

De EI-standaarden worden functioneel beheerd door Zorgverzekeraars Nederland. Het technisch beheer wordt uitgevoerd door Vektis C.V.

## Inhoudsopgave

1	Inleiding .....	5
1.1	Context restitutenota in de declaratieketen .....	5
2	Functionele standaard restitutenota Declaratie Wlz, WV, ELV en ZG zorg .....	9
2.1	Indeling .....	9
2.2	Gegevensverzamelingen (blokken) .....	9
2.3	Gegevenselementen .....	12
3	Functionele standaard restnota generiek .....	15
4	Technische standaard restitutie- en restnota generiek .....	16
4.1	Leesbaarheid .....	16
4.2	Digitale aanlevering .....	16
5	Voorbeelden restitutie- en restnota Declaratie Wlz, WV, ELV en ZG zorg .....	17
5.1	Voorbeeld restitutenota .....	18
5.2	Voorbeeld PGB-restitutenota .....	19
5.3	Voorbeeld restnota .....	20
6	Bijlagen .....	21
6.1	Mutatieoverzicht .....	21

# 1 Inleiding

Dit document betreft de complete instructie bij het gebruik van de standaard restitutenota voor Declaratie Wlz, WV, ELV en ZG zorg AW319-AW320, versie 1.4, 06-04-2012.

De standaard restitutenota is tot stand gekomen op basis van het generieke formaat restitutenota en alleen in het geval voor de Zvw-aanspraak Wijkverpleging, Eerstelijnsverblijf en Zorg Zintuiglijk gehandicapten. Ook geldt bij wijkverpleging voor zorgverlening geleverd bij verzekerde met een PGB door een formele zorgaanbieder een PGB-restitutenota<sup>1</sup>.

Het generieke deel is afgeleid van het programma van eisen Generieke formaat restitutenota. Het specifieke deel behoort bij de gegevens die specifiek zijn voor de voor Declaratie Wlz, WV, ELV en ZG zorg AW319-AW320. Er is voor de restitutie geen retourinformatie beschreven.

## 1.1 Context restitutenota in de declaratieketen

Binnen de declaratieketen wordt het overgrote deel van de declaraties via elektronische uitwisseling van EI-berichten tussen de zorgaanbieder en zorgverzekeraar afgehandeld. Een deel echter wordt via andere nota's afgehandeld. De volgende nota's zijn in omloop:

- de nota aan cliënt of te wel de (PGB)-restitutenota;
- de restnota aan cliënt, zijnde nota over de kosten die niet (meer) voor vergoeding in aanmerking komen;
- de verzamelnota van de zorgaanbieder aan de zorgverzekeraar.

---

<sup>1</sup> De geleverde zorg bij verzekerde met een PGB kan als volgt worden gedeclareerd.

De toewijsbare wijkverpleging bij verzekerden die de keuze maken voor PGB bestaat uit twee categorieën met ieder een eigen manier van declareren:

- Indicatiestelling en evaluatie (buiten het PGB budget).  
De indicatiestelling en evaluatie vallen buiten het PGB budget en worden op de reguliere wijze gedeclareerd door zorgaanbieders.
- Zorgverlening (binnen het PGB budget)  
De formele zorgaanbieders (onder WMG) declareren de zorgverlening binnen het PGB-budget met behulp van de PGB-restitutenota. De PGB-restitutenota is herkenbaar als PGB en wordt ten laste van het PGB-budget verwerkt door de zorgverzekeraar.

De indicatiestelling en de zorgverlening worden met gescheiden nota's gedeclareerd.

Onderstaande illustratie geeft de informatiestromen voor de declaratie aan de verzekerde aan.

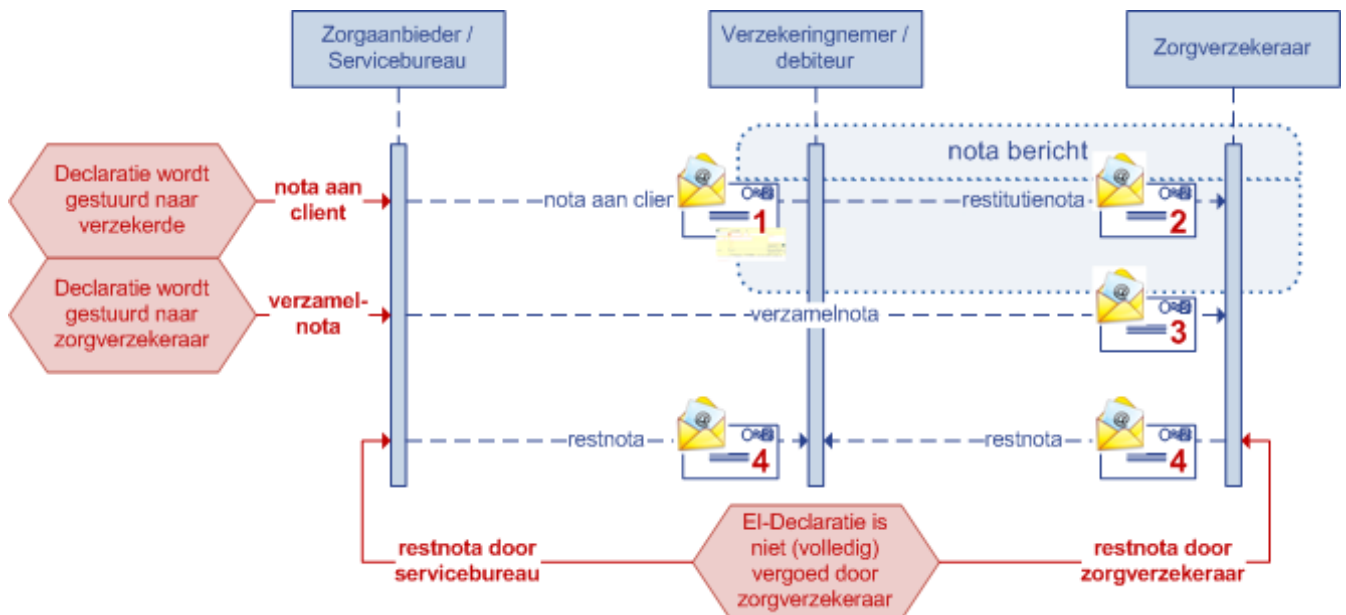

Het proces bestaat uit de volgende stappen:

1. Een nota aan cliënt ((PGB)-restitutienota) wordt via papier of digitaal door de zorgaanbieder of servicebureau namens de zorgaanbieder aan de verzekerde patiënt gestuurd.
2. De nota aan cliënt wordt via papier of digitaal door de verzekerde aan de zorgverzekeraar gestuurd met eventueel, als de zorgverzekeraar dit ondersteunt, een begeleiding van een aantekening aan wie de nota betaald moet worden (zichzelf of zorgaanbieder).
3. I.p.v. een elektronisch EI-bestand wordt een in uitzonderingsgevallen verzamelnota door de zorgaanbieder rechtstreeks aan de zorgverzekeraar gestuurd.
4. Wanneer in sommige gevallen de declaratie niet of gedeeltelijk is betaald omdat de verzekerde geen (volledige) dekking heeft wordt een restnota of door de zorgaanbieder of servicebureau namens de zorgaanbieder of door de zorgverzekeraar zelf aan de verzekerde patiënt gestuurd. Een restnota geldt niet voor zorgverlening geleverd aan een verzekerde met een PGB<sup>2</sup>.
5. De zorgverzekeraar
  - o bepaalt aan de hand van de nota aan cliënt/verzamelnota en de verzekeringsvoorwaarden of en voor hoeveel de verzekerde in aanmerking komt voor teruggave,
  - o bericht de verzekerde of zorgaanbieder/servicebureau over de afhandeling van de declaratie en
  - o betaalt in geval van vergoeding het te vergoede bedrag aan de verzekerde of zorgaanbieder/servicebureau.

<sup>2</sup> Een restnota is een nota over het niet vergoede deel van een eerder door een zorgaanbieder bij de zorgverzekeraar ingediende nota. Zorgverlening geleverd aan een verzekerde met een PGB gaat altijd via een PGB-restitutienota en wordt niet rechtstreeks door de zorgaanbieder gedeclareerd. Er is dan geen sprake van restnota.

6. Wanneer de restnota door de verzekerde naar de zorgverzekeraar wordt gestuurd wordt deze door de zorgverzekeraar afgewezen omdat deze die niet (meer) voor vergoeding in aanmerking komt.

De 1<sup>e</sup> 4 stappen zijn in de illustratie opgenomen.

De reikwijdte van de standaard restitutenota geldt de volgende processtappen:

- processtap 2, de nota aan cliënt, of te wel de restitutenota van verzekerde aan zorgverzekeraar. De aantekening aan wie de nota betaald moet worden (zichzelf of zorgaanbieder) valt hier niet onder.
- processtap 6, de restnota, met dien verstande dat de eisen hiervoor enkel gericht zijn op het herkennen van de restnota.

De standaard van de nota's bevat alleen de door de verzekeraars ontvangen restitutenota en door de verzekerde ontvangen restnota's. Berichtgeving van verzekeraar naar verzekerde (via uitkeringspecificatie of online communicatie) valt niet onder de reikwijdte van dit document.

De restitutenota heeft primair twee doelen:

- Het betalen van het gefactureerd bedrag aan de zorgaanbieder door de verzekerde of eventueel, als de zorgverzekeraar dit ondersteunt, door de zorgverzekeraar namens de verzekerde.
- Wanneer de verzekerde het bedrag betaald heeft, het (gedeeltelijk) terugbetalen van het gefactureerd bedrag aan de verzekerde door de zorgverzekeraar.

De restnota heeft als doel:

- Het bij de verzekerde incasseren van het niet door de zorgverzekeraar vergoede bedrag.

Overige uitgangspunten zijn:

- Het gebruik van een standaard formaat voor de restitutenota wordt opgenomen in de uniforme declaratieparagraaf van het convenant tussen zorgverzekeraars en een beroepsgroep. Naleving hiervan kan contractueel tussen zorgverzekeraar en zorgaanbieder geregeld worden, waarbij verwezen wordt naar de uniforme declaratieparagraaf. Bij geen contract is men voor naleving van het standaard formaat aangewezen op de bereidwilligheid van de zorgaanbieder.
- De nota's kunnen door de zorgaanbieder of het servicebureau per post of digitaal aan de verzekerde gestuurd worden (of beiden). Het heeft de voorkeur de nota digitaal te versturen. Bij de geautomatiseerde afhandeling via post is het gewenst dat de nota op maximaal één pagina staat.
- De restitutenota betreft één aandachtsgebied, het is bijvoorbeeld niet mogelijk op één nota en declaratieregels voor eerstelijns psychologische hulp en overige sectoren op te nemen. Deze worden gesplitst in twee facturen.
- De restitutenota betreft één of meer prestaties aan één verzekerde. Dit is uit het oogpunt van privacy. Binnen de WV, ELV en ZG zorg is dit nog verder aangescherpt:
  - de restitutenota betreft één of meer prestaties Wijkverpleging aan één verzekerde of

- de PGB-restitutienota betreft één of meer prestaties Wijkverpleging<sup>3</sup> door een formele zorgaanbieder aan één verzekerde of
  - de restitutenota betreft één of meer prestaties Eerstelijnsverblijf aan één verzekerde of
  - de restitutenota betreft één of meer prestaties Zorg zintuiglijk gehandicapten aan één verzekerde.
- Indien er sprake is van een eigen bijdrage moet de declaratieregel op de nota altijd inclusief de eigen bijdrage worden opgenomen. Het is dus niet toegestaan om prestaties exclusief eigen bijdrage op de nota te zetten of los de eigen bijdrage op te nemen.

---

<sup>3</sup> Dit zijn aparte prestatiecodes Wijkverpleging die alleen voor PGB gebruikt worden.



## 2 Functionele standaard restitutenota Declaratie Wlz, WV, ELV en ZG zorg

### 2.1 Indeling

- Staande A4,
- Indien afdruk, enkelzijdig.
  
- De factuur is opgebouwd uit een aantal samenhangende blokken:
  1. Declarantgegevens (voorlooprecord),
  2. Geadresseerde,
  3. Factuurgegevens (voorlooprecord),
  4. Verzekerde (verzekerde record),
  5. Declaratieregels (prestatierecords),
  6. Totaalbedrag (sluitrecord),
  7. Optionele gegevens zoals acceptgiro,
  8. PGB-aanduiding.

Alle blokken zijn minimaal beschreven, alleen deze gegevens die voor de verzekerde en zorgverzekeraar nodig zijn ter verwerking.

### 2.2 Gegevensverzamelingen (blokken)

#### 1. Declarantgegevens

De declarantgegevens identificeren de persoon of instelling aan wie de factuur betaald moet worden. De declarant kan een servicebureau zijn. Het servicebureau kan namens de zorgaanbieder innen of de vordering hebben overgenomen van de zorgaanbieder.

Voor de verzekerde zijn naam, adres, contact- en bankgegevens van belang, voor de zorgverzekeraar de AGB-codes. Deze AGB-codes zijn vergelijkbaar met de AGB-codes uit het declaratievoorlooprecord van een EI-bestand.

- De declarantgegevens worden bovenaan de factuur afgedrukt. Wanneer de factuur aan een servicebureau is uitbesteed worden de gegevens van de zorgaanbieder en de gegevens van het servicebureau beide afgedrukt.
- De standaard voor declarantgegevens is voor alle aandachtsgebieden gelijk, per aandachtsgebied wordt niet afgeweken van het generieke formaat.

## 2. Geadresseerde

De geadresseerde is de ontvanger van de nota, deze kan afwijken van verzekerde. Via de geadresseerde kan eventueel de juiste verzekerde gevonden worden in de administratie van de zorgverzekeraar.

- De geadresseerde staat links- of rechtsboven, onder de afgedrukte declarantgegevens op de factuur.
- De standaard voor geadresseerde is voor alle aandachtsgebieden gelijk, per aandachtsgebied wordt niet afgeweken van het generieke formaat.

## 3. Factuurgegevens

Identificatie van de factuur met nummer en datum. Deze factuurgegevens zijn vergelijkbaar met factuurnummer en datum uit het declaratie voorlooprecord van een EI-bestand.

- Afhankelijk van de geadresseerde staan de factuurgegevens rechts of links naast de geadresseerde.
- Het factuurnummer dient over een periode van minimaal 5 jaar uniek te zijn.
- De standaard voor factuurgegevens is voor alle aandachtsgebieden gelijk, per aandachtsgebied wordt niet afgeweken van het generieke formaat.

## 4. Verzekerde

Het verzekerdeblok vertegenwoordigt de patiënt voor wie de prestaties zijn verricht. Deze wordt gelijk het verzekerderecord in het declaratie EI-bestand geïdentificeerd. Dit gebeurt volgens de geboortedatum en het BSN-nummer. Wanneer geen BSN-nummer bekend is wordt het Verzekerdennummer gevuld.

- Afhankelijk van de geadresseerde staat de verzekerde direct rechtsonder of direct linksonder de geadresseerde.
- De standaard voor verzekerde is voor alle aandachtsgebieden gelijk, per aandachtsgebied wordt niet afgeweken van het generieke formaat.

## 5. Declaratiegegevens

De declaratiegegevens vertegenwoordigen het geheel aan prestaties dat bij de verzekerde in rekening is gebracht. Deze zijn vergelijkbaar met de prestatie- en tariefrecords uit het EI-bestand.

- De declaratiegegevens worden opgedeeld in declaratieregels en staan direct onder de verzekerde.
- De regel start altijd met de kolom 'datum' en eindigt met de kolommen 'aantal' en 'bedrag'.
- De kolommen zijn duidelijk gescheiden door middel van minimaal 2 spaties tussen de kolomwaarden.

- De prestatie en de bijbehorende tarieven worden zoveel mogelijk op één regel gerepresenteerd op de nota.
- Wanneer de declaratieregel meerdere regels op de pagina bevatten wordt elke volgende regel als volgt opgebouwd:
  - <naam element A>: <waarde element A> <naam element B>: <waarde element B> etc.  
Een voorbeeld: Prestatiecode H126 Omschrijving: Persoonlijke verzorging

## 6. Totaalbedrag

Het totaalbedrag is het totaal van de bovenstaande regels en moet de verzekerde in zijn geheel voldoen aan de declarant. Dit totaalbedrag is inclusief korting en BTW en is vergelijkbaar met het totaalbedrag uit het declaratiesluitrecord van een EI-bestand.

- Het totaalbedrag staat rechtsonder de laatste declaratieregel van de declaratiegegevens onder de kolom 'bedrag'.
- De standaard voor totaalbedrag is voor alle aandachtsgebieden gelijk, per aandachtsgebied wordt niet afgeweken van het generieke formaat.

## 7. Optionele gegevens

De optionele gegevens worden niet door de zorgverzekeraars verwerkt.

- Het zijn gegevens die voor de verzekerde van belang zijn. Het betreft bijvoorbeeld de acceptgiro (bij voorkeur vast aan nota als een afscheurbaar deel), extra declarantgegevens zoals KvK-nummer en URL en factuurgegevens.
- Ook kunnen logo's van beroepsverenigingen waar de zorgaanbieder lid van is worden toegevoegd.
- Ondanks dat de factuur enkelzijdig is kunnen optionele gegevens zoals betalingsvoorwaarden en uitleg op de andere zijde geplaatst worden.

Afhankelijk of ze bij een blok horen en bij welk blok ze horen worden ze daar logisch bijgevoegd.

## 8. PGB-aanduiding

Voor de declaraties van formele zorgaanbieders (onder WMG) voor geleverde zorgverlening aan verzekerden binnen het PGB wordt de PGB- restitutenota verstuurd.

Dit is een apart te onderscheiden informatiestroom voor de zorgverzekeraar en moet herkenbaar zijn als PGB-restitutenota.

De PGB-restitutenota heeft aparte prestatiecodes Wijkverpleging die alleen voor PGB gebruikt worden.

- De PGB-restitutenota wordt herkend aan de hand van een herkenbaar uitroepteken.



### **PGB-factuur**

De kleur van de tekens is dusdanig dat het contrast tussen teken en achtergrond optimaal is, een zwart-wit teken voldoet hiermee ook.

- Bovenstaande wordt op de restitutenota bij de factuurgegevens geplaatst.

## **2.3 Gegevens-elementen**

Een aantal zorgverzekeraars scannen de nota's en transformeren deze automatisch naar een EI-bericht. Bij de gegevens-elementen is daarom aangegeven met welke gegevens-elementen uit de EI-standaard deze overeenkomen.

nr	Naam	Rubriek EI-standaard	Gebruik
<b>1.</b>	<b>Declarantgegevens</b>		<b>generiek</b>
a.	Naam zorgaanbieder		verplicht (bij geen uitbesteding aan servicebureau)
b.	Naam praktijk/instelling		verplicht
c.	Straat en huisnummer		verplicht
d.	Postcode en plaatsnaam		verplicht
e.	Telefoonnummer		verplicht (bij geen uitbesteding aan servicebureau)
f.	IBAN/Bankrekening		verplicht (bij geen uitbesteding aan servicebureau)
g.	AGB Zorgaanbieder	0110	verplicht, 12345678 zonder scheidingsteken
h.	AGB Praktijk / instelling	0111 of 0112	verplicht, 12345678 zonder scheidingsteken
i.	Naam servicebureau		verplicht (bij uitbesteding aan servicebureau)
j.	Straat en huisnummer of postbusnummer		verplicht (bij uitbesteding aan servicebureau)
k.	Postcode en plaatsnaam		verplicht (bij uitbesteding aan servicebureau)
l.	Telefoonnummer		verplicht (bij uitbesteding aan servicebureau)
m.	IBAN/Bankrekening		verplicht (bij uitbesteding aan servicebureau)
n.	AGB Servicebureau	0109	verplicht (bij uitbesteding aan servicebureau), 12345678 zonder scheidingsteken
<b>2.</b>	<b>Geadresseerde</b>		<b>generiek</b>
a.	Naam geadresseerde		verplicht
b.	Straat en huisnummer		verplicht
c.	Postcode en plaatsnaam		verplicht
<b>3.</b>	<b>Factuurgegevens</b>		<b>generiek</b>
a.	Factuurnummer	0116	verplicht, maximaal 12 tekens
b.	Factuurdatum	0117	verplicht, dd-mm-jjjj

nr	Naam	Rubriek EI-standaard	Gebruik
<b>4.</b>	<b>Verzekerde</b>		<b>generiek</b>
a.	Naam verzekerde	0215 + 0211 + 0210	verplicht
b.	Geboortedatum verzekerde	0207	verplicht, dd-mm-jjjj
c.	BSN- of Verzekerdnummer	0203 of 0205	verplicht, indien geen BSN-nummer dan Verzekerdnummer BSN-nummer opvullen met nullen.
d.	UZOVI-nummer	0204	verplicht
e.	Naam zorgverzekeraar		verplicht, is labelnaam zoals aangeleverd met de entiteit verzekering uit het COV bericht.
<b>5.</b>	<b>Declaratiegegevens</b>		<b>specifiek</b>
a.	Begindatum	0414	verplicht, dd-mm-jjjj
b.	Einddatum	0415	optioneel wanneer begindatum = einddatum, dd-mm-jjjj
c.	Uitvoerder	0420	verplicht, 12345678 zonder scheidingsteken
d.	Prestatiecode	0416 + 0417	verplicht, combinatie prestatiecodelijst / prestatiecode
e.	Omschrijving		verplicht, kan over meerdere regels verspreid worden
f.	Bestede tijd		verplicht bij PGB-nota in uu:mm
g.	Tijdseenheid	0419	verplicht
h.	Aantal	0418	verplicht
i.	Bedrag (€)	0429	verplicht, 999999,99 te betalen nettobedrag inclusief BTW en korting.
<b>6.</b>	<b>Totaalbedrag</b>		<b>generiek</b>
a.	Te voldoen	9909	999999,99
<b>7.</b>	<b>Optionele gegevens</b>		
Voorbeelden van optionele gegevens op de restitutenota			
a.	KvK-nummer praktijk		
b.	URL praktijk		
c.	KvK-nummer servicebureau		
d.	URL servicebureau		
e.	KIX-code		
f.	Debiteurnummer		
g.	Totaalbedrag prestatie		
h.	Te betalen voor of betaaltermijn		
i.	Betalingsvoorwaarden		
j.	Kortingen		
k.	Acceptgiro		
l.	Logo's van beroepsverenigingen		

8.	PGB-aanduiding	specifiek voor PGB
a.	 <b>PGB-factuur</b>	

### 3 Functionele standaard restnota generiek

Wanneer de declaratie al ingediend is bij de zorgverzekeraar en niet (geheel) is vergoed, wordt er een restnota naar de verzekerde gestuurd. Hoewel het niet de bedoeling is dat de verzekerde de restnota naar de zorgverzekeraar stuurt, wordt bij voorkomende gevallen de restnota door de zorgverzekeraar afgewezen omdat deze die niet (meer) voor vergoeding in aanmerking komt. Een restnota geldt niet voor zorgverlening geleverd aan een verzekerde met een PGB.

Ervan uitgaande dat de restnota dezelfde lay-out als de restitutenota heeft zijn voor de restnota twee eisen geformuleerd:

De eis voor de restnota is gericht op herkenning van de restnota door de zorgverzekeraar zodat de verzekerde automatisch een bericht van afwijzing voor de restnota kan ontvangen en de administratieve last voor de zorgverzekeraar zo beperkt mogelijk is.

- De restnota wordt herkend aan de hand van een herkenbaar stop- of uitroepteken. Hieronder staan de voorbeelden:



Deze nota is al ingediend bij uw zorgverzekeraar

*of*



Deze nota is al ingediend bij uw zorgverzekeraar

De kleur van de tekens is dusdanig dat het contrast tussen teken en achtergrond optimaal is, een zwart-wit teken voldoet hiermee ook.

- Bovenstaande wordt op de restnota bij de factuurgegevens geplaatst.

Ook wordt op de restnota het door de zorgverzekeraar vergoede bedrag aangegeven.

## 4 Technische standaard restitutie- en restnota generiek

### 4.1 Leesbaarheid

Om de leesbaarheid ten bate van de scan zoveel mogelijk te bevorderen is er een aantal aandachtspunten waaraan de restitutenota moet voldoen:

- De gedefinieerde blokstructuren zijn duidelijk herkenbaar op de nota.
- Het contrast tussen tekst en achtergrond is optimaal met donkere tekst en witte achtergrond. Er zijn geen storende achtergronden en storende lijnen op de nota.
- Logo's staan nooit door of achter gegevensblokken omdat deze de herkenning ernstig verstoren.
- Logo's zijn slecht herkenbaar en kunnen als zodanig niet verwerkt worden, alleen de tekst bij het logo kan verwerkt worden.
- Er worden gangbare office fonts zoals Courier, Times New Roman, Arial gebruikt. De grootte is tenminste 9- en bij voorkeur 10- en 12-punts. De fonts mogen niet cursief zijn, met uitzondering van de optionele gegevens.
- Wanneer de nota op papier wordt afgedrukt is de minimale resolutie van de printer 300 dpi.

### 4.2 Digitale aanlevering

Restitutenota's kunnen ook digitaal worden aangeleverd via verschillende media. Wanneer de restitutenota digitaal aan de verzekerde/zorgverzekeraar wordt geleverd heeft deze de volgende kenmerken:

- Het bestandstype van het document is PDF.
- Voor het gebruik van de versie wordt rekening gehouden met de compatibiliteit van de versie. Momenteel zijn versies PDF 1.3 t/m 1.7 op de markt. Wanneer alle gebruikers het document kunnen gebruiken en afdrukken zijn nu PDF 1.4 of 1.5 gangbaar. In de toekomst liggen deze versies hoger.
- Het PDF-bestand bevat tekst en opmaak en is daardoor op woorden te doorzoeken.
- Metadata geven informatie over het PDF-document, deze zijn herkenbaar als 'eigenschappen' van een PDF-document. Naast de voorgedefinieerde eigenschappen is het mogelijk eigen eigenschappen aan de PDF toe te voegen, deze is ongelimiteerd<sup>4</sup>. Het toevoegen van eigenschappen via PDF printerdrivers of Adobe Reader is niet mogelijk, wel vanuit de oorspronkelijke bron, Acrobat Standard of een geautomatiseerde toepassing. Het toevoegen van metadata aan een PDF is nu niet vastgelegd in deze standaard.

De digitale aanlevering van restitutenota's door verzekerde aan de zorgverzekeraar is buiten beschouwing van dit document.

---

<sup>4</sup> De wens bestaat bij zorgverzekeraars om de metadata te vullen met additionele informatie ten bate van een efficiëntere verwerking van de restitutenota. Er loopt een traject om een dataset te definiëren die in de metadata kan worden opgenomen.



## 5 Voorbeelden restitutie- en restnota Declaratie Wlz, WV, ELV en ZG zorg

In de volgende paragrafen zijn lay-outs toegevoegd die als voorbeeld dienen. Hier is ook beschreven welke velden wel/niet verplicht zijn en welke velden overeenkomen met de gegevenselementen uit de EI-standaard.

Er zijn voorbeelden gedefinieerd voor:

1. Restitutenota  
Binnen het voorbeeld van de restitutenota is in het declaratieblok niet waarheidsgetrouwe invulling gemaakt voor wijkverpleging, eersteijnsverblijf c.q. zorg zintuiglijk gehandicapten.
2. PGB-restitutenota, deze is herkenbaar door PGB-aanduiding conform de bovenstaande restitutenota.
3. Restnota

## 5.1 Voorbeeld restitutenota



**1**

<naam zorgaanbieder>  
 <naam praktijk/instelling>  
 <straat> <huisnummer>  
 <postcode> <plaatsnaam>  
 Telefoonnummer <telefoonnummer>  
 IBAN/Bankrekening <rekeningnummer>  
 AGB <AGB-declarant (0110)> <AGB-praktijk (0111) of instelling (0112)>

**7**

KvK <kvk-nummer>  
 <url praktijk>

**Indien via servicebureau**

<naam servicebureau>  
 <straat> <huisnr> of Postbus <postbusnummer>  
 <postcode> <plaatsnaam>  
 Telefoonnummer <telefoonnummer>  
 IBAN/Bankrekening <rekeningnummer>  
 AGB <AGB-servicebureau (0109)>

**7**

KvK <kvk-nummer>  
 Fax <faxnummer servicebureau>  
 <url servicebureau>

**2**

<naam geadresseerde>  
 <straat> <huisnummer>  
 <postcode> <PLAATSNAAM>

**7**

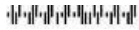

**Betreft patiënt**

<naam verzekerde (0215 0211 0210)> (<dd-mm-jjjj (0207)>) **4**  
 BSN <BSN-nummer (0203)> of Verzekerde <Verz.nummer (0205)>  
 <UZOVI (0204)> <naam zorgverzekeraar>

**Factuur**

Factuurnummer <Factuurnummer declarant (0116)> **3**  
 Factuurdatum <dd-mm-jjjj (0117)>

Debiteurnummer <debiteurnummer> **7**  
 Te betalen voor <dd-mm-jjjj>

**Declaratiegegevens**

Begindatum	Einddatum	Uitvoerder	Prestatie	Omschrijving	Eenheid	Aantal	Bedrag (€)
<dd-mm-jjjj> (0414)	<dd-mm-jjjj> (0415)	<AGB-code> (0420)	<Prest.code> (0416-0417)	<Omschrijving>	<Oms> (oms0419)	<nnnn> (0418)	<999999,99> (0429)
02-01-2015	03-01-2015	96004303	065-00001	Persoonlijke verzorging op afstand aanvullend, minder complexe zorg noodzakelijk	minuut	25	23,25
05-01-2015	27-01-2015	96004303	065-00002	Persoonlijke verzorging	5-minuten	32	122,56

**5**

**6** Door u te voldoen 999999,99->(9907)

**legenda**  
 <verplicht> <verplicht indien niet uitbesteed via servicebureau>  
 <optioneel> (nnnn) komt overeen met volgnummer gegevenselement EI-standaard

deze strook niet meezenden

**euro-acceptgiro**

over te schrijven/te storten

€  euro  ct

van girorekening of bankrekening

van/door

naam

adres

plaats

handtekening

zijn alle rode rubrieken ingevuld?

formulier uitsluitend bestemd voor betaling in euro's

D053 D001

**formulier met blauwe of zwarte inkt invullen**

© gezamenlijke banken en postbank

op rekening van

op rekening van

nsdruk verboden de ruimte hieronder niet beschrijven niet vouwen

betalingskenmerk  van rekening  euro  ct  diversen  naar rekening  code

voor gebruiksaanwijzing z.o.z.

## 5.2 Voorbeeld PGB-restitutenota



**Indien via servicebureau**

<naam zorgaanbieder> 1  
 <naam praktijk/instelling>  
 <straat> <huisnummer>  
 <postcode> <plaatsnaam>  
 Telefoonnummer <telefoonnummer>  
 IBAN/Bankrekening <rekeningnummer>  
 AGB <AGB-declarant (0110)> <AGB-praktijk (0111) of instelling (0112)>

KvK <kvk-nummer> 7  
 <url praktijk>

<naam servicebureau>  
 <straat> <huisnr> of Postbus <postbusnummer>  
 <postcode> <plaatsnaam>  
 Telefoonnummer <telefoonnummer>  
 IBAN/Bankrekening <rekeningnummer>  
 AGB <AGB-servicebureau (0109)>

KvK <kvk-nummer>  
 Fax <faxnummer servicebureau>  
 <url servicebureau>

<naam geadresseerde> 2  
 <straat> <huisnummer>  
 <postcode> <PLAATSNAAM>

7

**Betreft patiënt**

<naam verzekerde (0215 0211 0210)> (<dd-mm-jjjj (0207)>) 4  
 BSN <BSN-nummer (0203)> of Verzekerde <Verz.nummer (0205)>  
 <UZOVI (0204)> <naam zorgverzekeraar>

**Factuur**

Factuurnummer <Factuurnummer declarant (0116)> 3  
 Factuurdatum <dd-mm-jjjj (0117)>

Debiteurnummer <debiteurnummer> 7  
 Te betalen voor <dd-mm-jjjj>

**PGB-factuur** 8

**Declaratiegegevens**

Begindatum	Einddatum	Uitvoerder	Prestatie	Omschrijving	Bestede tijd (Eenheid x Aantal)	Bedrag (€)
<dd-mm-jjjj> (0414)	<dd-mm-jjjj> (0415)	<AGB-code> (0420)	<Prest.code> (0416-0417)	<Omschrijving>	<Oms> (oms0419)	<nxxx> (0418) (0429)
05-01-2015	27-01-2015	96004303	065-PGB001	PGB formeel persoonlijke verzorging	2:40 uur (5-minuten x 32)	122,56
05-01-2015	27-01-2015	96004303	065-PGB002	PGB formeel verpleging	1:20 uur (5-minuten x 16)	200,00

5

6 Door u te voldoen 999999,99->  
(9907)

**legenda**

<verplicht> <verplicht indien niet uitbesteed via servicebureau>  
 <optioneel> (nnnn) komt overeen met volgnummer gegevenselement EI-standaard

deze strook niet meezenden

**euro-acceptgiro**

over te schrijven/te storten

€ [ ] euro [ ] ct [ ] +

van girorekening of bankrekening

van/door

naam [ ]  
 adres [ ]  
 plaats [ ]

handtekening [ ]

zijn alle rode rubrieken ingevuld?

formulier uitsluitend bestemd voor betaling in euro's

D053 D001

**formulier met blauwe of zwarte inkt invullen**

© gezamenlijke banken en postbank

op rekening van [ ]

op rekening van [ ]

nsdruk verboden de ruimte hieronder niet beschrijven niet vouwen

betalingskenmerk [X] van rekening [ ] euro [X] diversen [X] naar rekening [ ] code [ ]

voor gebruiksaanwijzing z.o.z.

### 5.3 Voorbeeld restnota



<naam zorgaanbieder>  
 <naam praktijk/instelling>  
 <straat> <huisnummer>  
 <postcode> <plaatsnaam>  
 Telefoonnummer <telefoonnummer>  
 IBAN/Bankrekening <rekeningnummer>  
 AGB <AGB-declarant> <AGB-praktijk of instelling>

KvK <kvk-nummer>  
 <url praktijk>

**Indien via servicebureau**  
 <naam servicebureau>  
 <straat> <huisnr> of Postbus <postbusnummer>  
 <postcode> <plaatsnaam>  
 Telefoonnummer <telefoonnummer>  
 IBAN/Bankrekening <rekeningnummer>  
 AGB <AGB-servicebureau>

KvK <kvk-nummer>  
 Fax <faxnummer servicebureau>  
 <url servicebureau>

<naam geadresseerde>  
 <straat> <huisnummer>  
 <postcode> <PLAATSNAAM>

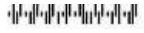

**Betreft patiënt**  
 <naam verzekerde> (<dd-mm-jjjj>)  
 BSN <BSN-nummer> of Verzekerde <Verz.nummer>  
 <UZOVI> <naam zorgverzekeraar>

**Factuur**  
 Factuurnummer <Factuurnummer declarant>  
 Factuurdatum <dd-mm-jjjj>

Debiteurnummer <debiteurnummer>  
 Te betalen voor <dd-mm-jjjj>

 Deze nota is al ingediend bij uw zorgverzekeraar

Declaratiegegevens					Eenheid	Aantal	Bedrag (€)
Begindatum	Einddatum	Uitvoerder	Prestatie	Omschrijving	<Oms>	<nnnn>	<999999,99>
<dd-mm-jjjj>	<dd-mm-jjjj>	<AGB-code>	<Prest.code>	<Omschrijving>			<-999999,99>
Reeds vergoed door <Naam verzekeraar>							
<dd-mm-jjjj>	<dd-mm-jjjj>	<AGB-code>	<Prest.code>	<Omschrijving>	<Oms>	<nnnn>	<999999,99>
Reeds vergoed door <Naam verzekeraar>							<-999999,99>

**Nog door u te voldoen** **<999999,99>**

deze strook niet meezenden



**euro-acceptgiro**

over te schrijven/te storten

€  euro  ct

van girorekening of bankrekening

van/door

naam

adres

plaats

handtekening

op rekening van

op rekening van

D053 D001

**formulier met blauwe of zwarte inkt invullen**

© gezamenlijke banken en postbank

betalingskenmerk  van rekening  euro  ct  diversen  naar rekening  code

voor gebruiksaanwijzing z.o.z.

## 6 Bijlagen

### 6.1 Mutatieoverzicht

Voor toekomstig gebruik van (sub)versies en uitgaven.

**Tabel 5-1 Mutatieoverzicht bij deze uitgave**

Datum	RfC# / CorrID	Documentdeel	Aard wijziging
7-9-2016		Overall	'AWBZ-zorg' wijzigen in 'Wlz, WV, ELV en ZG zorg' en toevoegen Eerstelijnsverblijf.
1-4-2015	15.009	Par. 2.3	Toevoegen 5f Bestede tijd voor PGB-nota
1-4-2015	15.009	Par. 5.2	PGB-nota met Bestede tijd in uu:mm